



## 2021 – 2022 ANADOLU YILDIZLAR LİĞİ YÜZME SPOR DALI TALİMATI

1. Yarışmalar; ANALİG Uygulama Talimatına, Spor Hizmetleri Genel Müdürlüğünce öngörülen hükümlere, uluslararası oyun kuralları ve yarışma talimatlarına uygun olarak yapılacaktır.
2. Yarışmalar;
  - a. Grup, yarı final ve Türkiye birinciliği kademelerinde, kız ve erkek il karmaları arasında ayrı ayrı yapılacaktır.
  - b. Grup, yarı final ve Türkiye birinciliği yarışmalarına ait duyurular ve katılımcı listeleri Genel Müdürlüğümüzce belirlenen ve ilan edilen takvim doğrultusunda analig.gsb.gov.tr adresinden yayımlanacaktır.
  - c. Federasyonca düzenlenen Türkiye şampiyonaları 2020–2021 sezonlarında ilk 4 dereceye giren sporcular, 2021–2022 sezonu ANALİG il karmalarında yer alamazlar.

### 3. Doğum tarihleri:

TAKIMLAR	DOĞUM YILI	SPORCU SAYILARI
13 – 14 Yaş Erkek	2008 – 2009	2008 – En az 4 – En fazla 8 2009 – En az 4 – En fazla 8
13 – 14 Yaş Kız	2008 – 2009	2008 – En az 4 – En fazla 8 2009 – En az 4 – En fazla 8

4. Grup, yarı final ve Türkiye birinciliği yarışmalarına katılacak kız ve erkek takımları ayrı ayrı olmak üzere 3. maddede belirtilen sayıda sporcudan oluşur. Spor kafileri, “Spor Kafileri Seyahat Yönergesi” gereğince oluşturulacaktır.
5. İl Dışı Çıkış Oluru Spor Kafileri Seyahat Yönergesine göre düzenlenecektir.
6. Mali konularla ilgili hususlarda, ANALİG Uygulama Talimatınının 17’inci maddesine göre işlem yapılır.
7. Genel Müdürlük ve İl Tertip Komitelerinin Yetkileri:
  - a. Genel Müdürlük gerekli gördüğü takdirde, spor dalı talimatını ve yarışmalara dair diğer hususları değiştirmede yetkilidir.
  - b. İl Tertip komiteleri, yarışmalar öncesinde düzenlenecek teknik toplantıda, Genel Müdürlük tarafından yayımlanan spor dalı talimatını ve yarışmalara dair diğer hususları dikkate alarak, müsabaka programını belirlemek ve uygulamakla yetkilidir.
8. Yarışma alanına, sporcu ve çalıştırıcıdan başkasının girmesine izin verilmeyecektir.

### TEKNİK AÇIKLAMALAR:

9. Grupta ilk 6’ya giren takımlar yarı final grubuna gelecek, yarı finalde ilk 3’e giren takımlar Türkiye birinciliğine katılacaklardır.
10. Gruplarda ve yarı finallerde mesafe ve/veya stilinde 1. olan sporcular, takımları bir üst tura çıkamazsa dahi yarı final ve Türkiye Birinciliği müsabakalarında yarışmaya hak kazanacaklardır. Bu sporcular sadece 1. oldukları mesafe ve/veya stilde yarışacaklardır, aldıkları dereceler takım puanını etkilemeyecektir.
11. Grupta ilk 6’ya, yarı finalde ilk 3’e giren takımların sporcuları, takım oluşturacak yeterli sayının altına düşmeleri durumunda yarı final veya Türkiye birinciliği müsabakalarına katılamazlar.
12. Her sporcu ANALİG Bilgi Yönetim Sistemine girilen mesafe ve/veya stilinde yarışmalara katılacaktır. Grup ve yarı final yarışmalarından sonra, kfile oluşturmadan önce sistem üzerinden mesafe ve/veya stil değişikliği yapılabilecektir. Yarışma günü kesinlikle mesafe ve/veya stil değişikliği yapılmayacaktır.



## 2021 – 2022 ANADOLU YILDIZLAR LİĞİ YÜZME SPOR DALI TALİMATI

### 13. Derecelendirme;

FERDİ SIRALAMA					
50M. SERBEST			50M. SERBEST		
13 YAŞ			14 YAŞ		
1.		9 Puan	1.		9 Puan
2.		7 Puan	2.		7 Puan
3.		6 Puan	3.		6 Puan
4.		5 Puan	4.		5 Puan
5.		4 Puan	5.		4 Puan
6.		3 Puan	6.		3 Puan
7.		2 puan	7.		2 puan
8.		1 puan	8.		1 puan

TAKIM SIRALAMA		
13/14 Yaş Kız		
SIRA	TAKIM	PUAN DURUMU
1		21
2		
3		
TAKIM SIRALAMA		
13/14 Yaş Erkek		
SIRA	TAKIM	PUAN DURUMU
1		21
2		
3		

Grup, yarı final ve Türkiye birinciliği müsabakalarında takım sıralaması yapılırken;

- 1 inci' ye 9 puan
- 2 inci' ye 7 puan
- 3 üncü 'ye 6 puan
- 4 üncü' ye 5 puan
- 5 inci' ye 4 puan
- 6 ncı' ya 3 puan
- 7 inci' ye 2 puan
- 8 inci' ye 1 puan verilir.
- Bir ilden en fazla iki sporcu puan alır. (Örnek: x ilinden ilk 3 dereceyi alan sporcudan en fazla 2 sporcu puan alır (9 – 7). 6 puanı arkadan gelen diğer ilin sporcusu alır.)
- Bayrak müsabakalarında yukarıda belirtilen puanlar 2 ile çarpılır.
  - Ferdi Sıralamada her takımın yaş grupları ayrı değerlendirilecek olup, ferdi sıralamadan aldıkları puan toplam puan olarak takıma yazılacaktır.

14. Yarışmalar grup ve yarı final de hızlı seriden yavaş seriye doğru, Türkiye birinciliğinde ise yavaş seriden hızlı seriye doğru düzenlenerek yapılacaktır.

15. Grup, yarı final ve Türkiye birinciliği müsabakalarında her sporcunun bildirim yapıldığı derecenin resmi olduğunu itiraz vb. durumlarda takım antrenörleri ispat etmekle yükümlüdür.

16. Grup, yarı final ve Türkiye birinciliği müsabakalarında sporcular bayrak yarışı hariç (seans sayısı dikkate alınmaz) yarışma süresince en fazla 3 mesafede yarışabilirler.



## 2021 – 2022 ANADOLU YILDIZLAR LİĞİ YÜZME SPOR DALI TALİMATI

17. Bir takım her stil ve mesafede en fazla 4 sporcu ile yarışmaya katılabilir.

18. Yarışma kategorileri;

13-14 Yaş	
50m Serbest	100m Kurbağalama
100m Serbest	200m Kurbağalama
200m Serbest	50m Kelebek
400m Serbest	100m Kelebek
50m Sırtüstü	200m Ferdi Karışık
100m Sırtüstü	4x100m Karışık Bayrak
200m Sırtüstü	4x100m Serbest Bayrak
50m Kurbağalama	

19. Grup, yarı final ve Türkiye birinciliği Müsabakalarında Uygulanacak Müsabaka Programı

### 1. Gün Sabah 10.00

50m Sırtüstü	(2008) Erkek / Bayan – (2009) Erkek / Bayan
100m Serbest	(2008) Erkek / Bayan – (2009) Erkek / Bayan
200m Kurbağalama	(2008) Erkek / Bayan – (2009) Erkek / Bayan

### 1. Gün Akşam 16.00

50m Kurbağalama	(2008) Erkek / Bayan – (2009) Erkek / Bayan
100m Kelebek	(2008) Erkek / Bayan – (2009) Erkek / Bayan
200m Serbest	(2008) Erkek / Bayan – (2009) Erkek / Bayan
4x100 Karışık Bayrak	(2008) Erkek / Bayan – (2009) Erkek / Bayan

### 2. Gün Sabah 10.00

400m Serbest	(2008) Erkek / Bayan – (2009) Erkek / Bayan
100m Sırtüstü	(2008) Erkek / Bayan – (2009) Erkek / Bayan
200m Karışık	(2008) Erkek / Bayan – (2009) Erkek / Bayan
50m Kelebek	(2008) Erkek / Bayan – (2009) Erkek / Bayan

### 2. Gün Akşam 15.00

50m Serbest	(2008) Erkek / Bayan – (2009) Erkek / Bayan
100m Kurbağalama	(2008) Erkek / Bayan – (2009) Erkek / Bayan
200m Sırtüstü	(2008) Erkek / Bayan – (2009) Erkek / Bayan
4x100 Serbest Bayrak	(2008) Erkek / Bayan – (2009) Erkek / Bayan

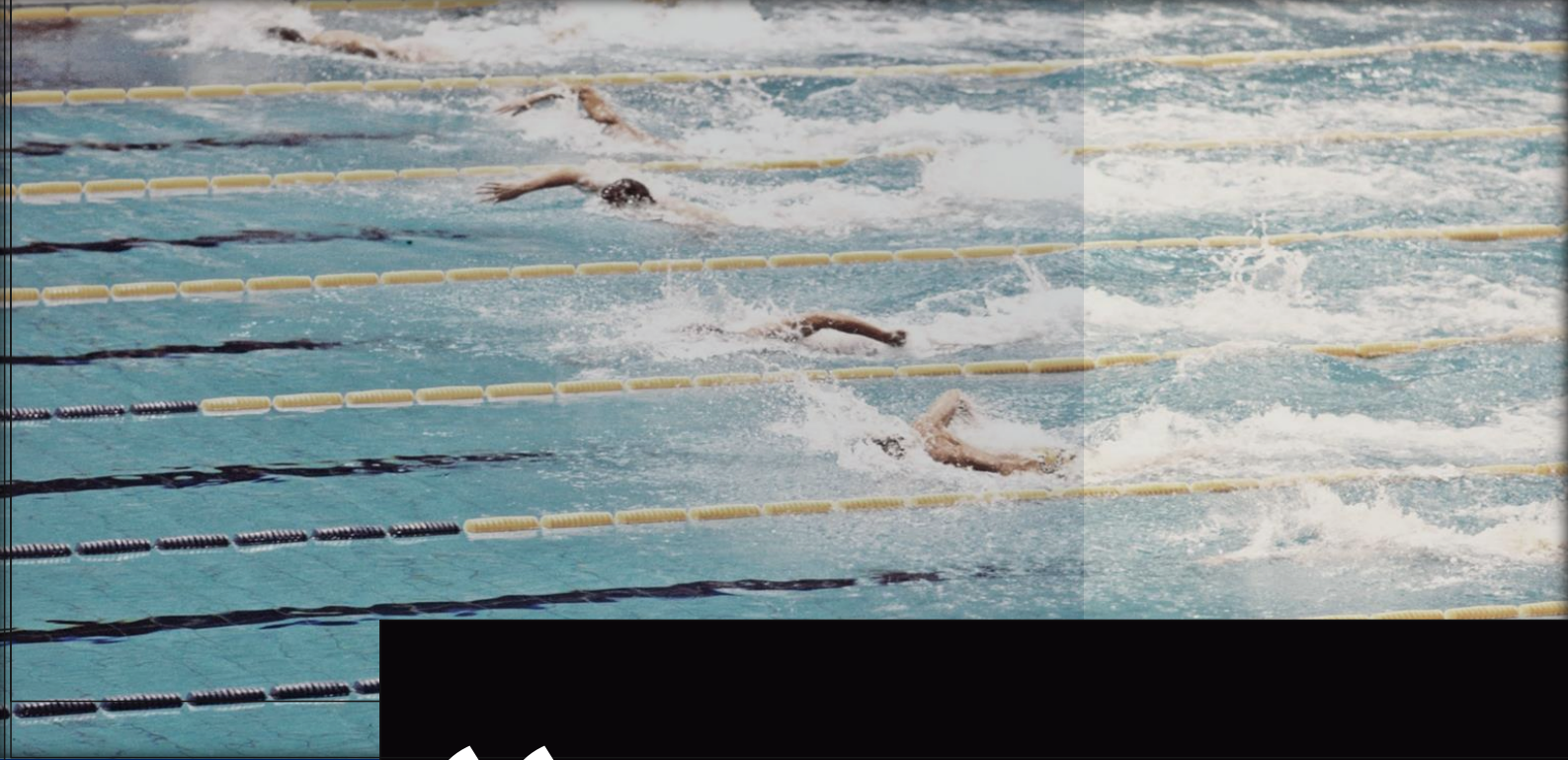

“

**TÜRKİYE YÜZME FEDERASYONU  
11-12 YAŞ ULUSAL GELİŞİM PROJESİ  
1. – 2. – 3. VİZE REGLAMANLARI**

# TÜRKİYE YÜZME FEDERASYONU 11-12 YAŞ ULUSAL GELİŞİM PROJESİ 1. – 2. – 3. VİZE REGLAMANLARI

Müsabaka Yerleri: İller (25m/50m) Havuzlar

Müsabaka Tarihi: 1.Vize (01.01.2021 – 04.04.2021) tarihleri arasında iller düzenleyebilir.  
2.Vize (05.04.2021 – 04.07.2021) tarihleri arasında iller düzenleyebilir.  
3.Vize (05.07.2021 – 26.09.2021) tarihleri arasında iller düzenleyebilir.

Teknik Toplantı: İl temsilcilikleri inisiyatifine bırakılmıştır.

Katılım Yaşı: 11-12 Yaş (2009-2010) Kadın-Erkek

Sonuç Bildirim Tarihleri: 1. Vize sonuç bildirimini 04.04.2021 saat 23:59'a kadar,  
2. Vize sonuç bildirimini 04.07.2021 saat 23:59'a kadar,  
3. Vize sonuç bildirimini 26.09.2021 saat 23:59'a kadar yapılacaktır.

Liste bildirimleri [portal.tyf.gov.tr](http://portal.tyf.gov.tr) adresinden kulüp ve antrenörlere tanımlı kullanıcı adı ve şifreleri ile giriş yapılarak başvurular tamamlanacaktır.

Baraj Geçerlilik Tarihler: **1 Ocak 2021 – 31 Aralık 2021**

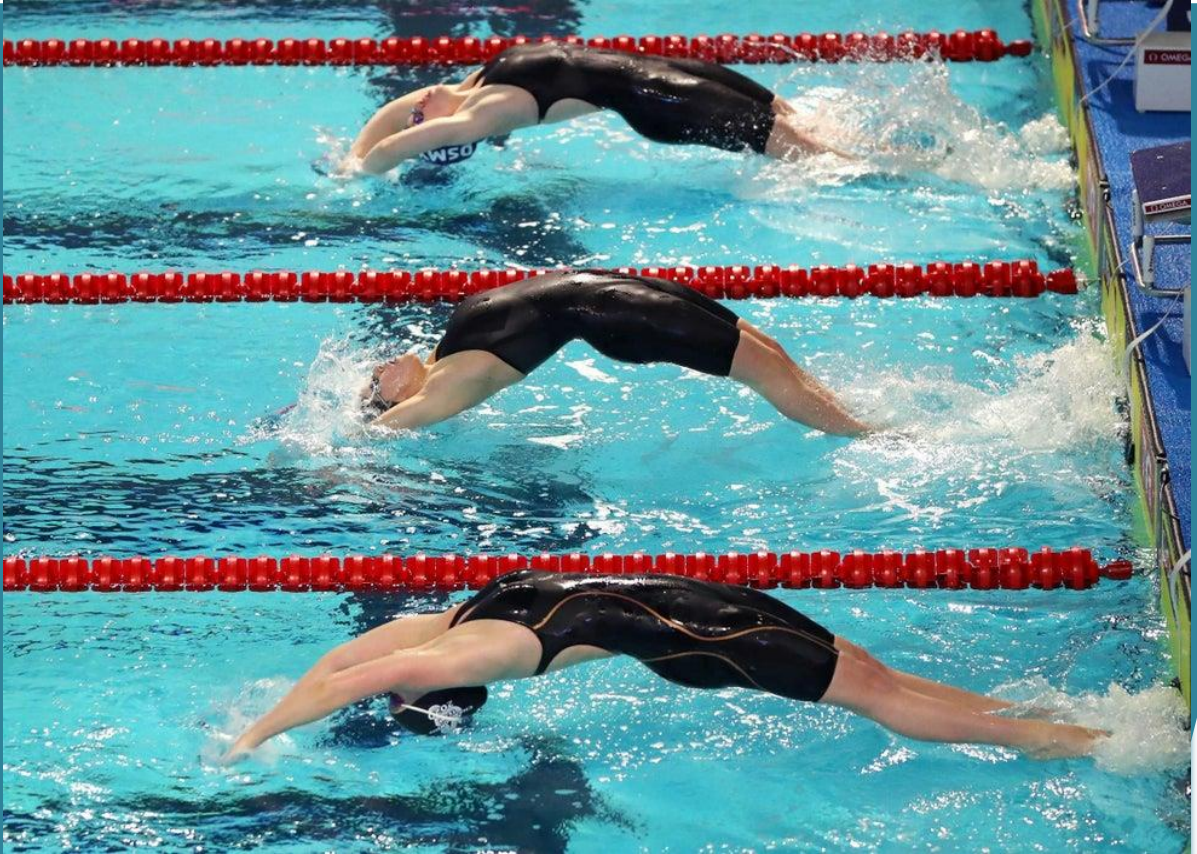

## MÜSABAKA KURALLARI

1. Türkiye Yüzme Federasyonu Müsabaka Genel Talimatları geçerlidir.

## MÜSABAKA BİLGİLERİ

1. Yarışmalara belirtilen yaş grubu sporcuları, 2020-2021 vizeli lisanları ile iştirak edeceklerdir.
2. Teknik toplantıya katılmayan kulüp yetkilileri alınan kararları kabul etmiş sayılacaktır.
3. Seans başlama saatleri il temsilcileri tarafından belirlenecektir.
4. Isınmalar müsabakalardan 90 dk. Önce başlayacaktır.
5. 10 kulvarlı müsabaka havuzunda 0-9. kulvar çıkış ve dönüş, 1-8. kulvar tempo kulvarı olarak kullanılacaktır. Isınma saatinin bitiminden 15 dk. önce ek olarak 8. kulvar da çıkış ve dönüş kulvarı olarak kullanılacaktır. Diğer kulvarlar ısınma kulvarı olup suya girişler oturarak gerçekleştirilecektir. (İl temsilcileri, müsabaka havuzlarındaki kulvar sayılarına göre, yukarıdaki kriterler doğrultusunda, çıkış-dönüş ve tempo kulvarlarını düzenlemelidirler.)
6. 5. Maddedeki hususlar en az 2 hakem tarafından denetlenecektir.
7. Sporcular vize müsabakalarında dilediği kadar yarışta yer alabilir.
8. Seriler hızlı dereceden yavaş dereceye doğru yaş grubuna göre yüzülecektir.
9. Yarışmalarda baş üstü start uygulanacak ve anonlar seriler yüzülürken yapılacaktır.
10. İtiraz olması durumunda itirazlar yazılı olarak yapılacak olup, 350 tl itiraz bedeli ödenecektir.
11. Seremoni müsabakaların 1. Günü öğleden sonra seansı başlamadan 15 dk. öncesinde, Pandemi nedeni ile sadece hakemlerin katılımı ile gerçekleştirilecektir.
12. 1. Vize, 2. Vize, 3. Vize yarışmalarına katılıp **B1-B2-A1-A2-A3-A4** barajlarından **en az 3 adet** baraj geçen sporcu, grup yarışmasına katılım hakkı kazanmış olur. Grup yarışmasına katılabilmek için **1. Vize, 2. Vize, 3. Vize yarışmalarından en az 1 tanesine katılmak zorunludur.**
13. İller belirtilen tarih aralıklarının her birinin içerisinde en az 1 adet vize müsabakası düzenlemek zorunda olup, tercih dahilinde daha fazla vize müsabakası düzenleyebilirler.
14. Grup müsabakasına katılabilmek için baraj geçerlilik tarihleri içerisinde TYF Portal da onaylı olan diğer müsabakalarda yüzülen derecelerin geçerli sayılabilmesi için **1. Vize, 2. Vize, 3. Vize yarışmalarından en az 1 tanesine katılmak zorunludur.** Mazeret kabul edilmeyecektir.
15. 200m Kelebek yarışı, sadece final müsabakalarında yüzüleceğinden dolayı, final müsabakası katılım şartları içerisinde yer alan A1, A2, A3, A4 barajları mevcuttur.
16. 11-12 yaş grubunda, sporcular kendi illeri dışındaki vize yarışmalarına da katılabilirler.
17. Vize yarışmalarında bayrak yarışları il temsilcilikleri tarafından tercihen (Grup Müsabakası ve Türkiye Şampiyonası için resmi derece girişi yapabilmek amacıyla) eklenebilir.
18. Vize yarışmalarında ödüllendirme yapılmayacaktır.
19. İl temsilcilikleri sporcu katılım sayılarına göre 2 günlük, 3 günlük veya 4 günlük programı kullanabilirler.
20. İl temsilcilikleri branş ve mesafelerde değişiklik yapmamak koşulu ile program ve günler üzerinde değişiklik yapma hakkına sahiptir.
21. İl temsilcileri Grup ve Türkiye Finaline ait son bildirim tarihlerine bağlı kalmak koşulu ile vize tarihlerinde değişiklik yapma hakkına sahiptir.
22. Türkiye Yüzme Federasyonu gerekli gördüğü durumlarda yarışma programı, tarih, işleyiş ve reglamanında her türlü değişikliği yapma hakkına sahiptir.

## ÖRNEK MÜSABAKA PROGRAMLARI;

### 4 GÜNLÜK PROGRAM

1. GÜN SABAH		2. GÜN SABAH		3. GÜN SABAH		4. GÜN SABAH	
50 M SERBEST 11-12 YAŞ	Kadın Erkek	50 M KURBAĞALAMA 11-12 YAŞ	Kadın Erkek	50 M KELEBEK 11-12 YAŞ	Kadın Erkek	50 M SIRTÜSTÜ 11-12 YAŞ	Kadın Erkek
200 M KURBAĞALAMA 11-12 YAŞ	Kadın Erkek	100 M SERBEST 11-12 YAŞ	Kadın Erkek	100 M SIRTÜSTÜ 11-12 YAŞ	Kadın Erkek	100 M KURBAĞALAMA 11-12 YAŞ	Kadın Erkek
1. GÜN AKŞAM		2. GÜN AKŞAM		3. GÜN AKŞAM		4. GÜN AKŞAM	
100 M KELEBEK 11-12 YAŞ	Kadın Erkek	200 M KARIŞIK 11-12 YAŞ	Kadın Erkek	400 M SERBEST 12 YAŞ	Kadın Erkek	200 M KELEBEK 12 YAŞ	Kadın Erkek
200 M SIRTÜSTÜ 11-12 YAŞ	Kadın Erkek					400 M SERBEST 11 YAŞ	Kadın Erkek

### 3 GÜNLÜK PROGRAM

1. GÜN SABAH		2. GÜN SABAH		3. GÜN SABAH	
50 M SERBEST 11-12 YAŞ	Kadın Erkek	400 M SERBEST 12 YAŞ	Kadın Erkek	100 M SIRTÜSTÜ 11-12 YAŞ	Kadın Erkek
200 M KARIŞIK 11-12 YAŞ	Kadın Erkek	100 M KELEBEK 11-12 YAŞ	Kadın Erkek	200 M KURBAĞALAMA 11-12 YAŞ	Kadın Erkek
1. GÜN AKŞAM		2. GÜN AKŞAM		3. GÜN AKŞAM	
400 M SERBEST 11 YAŞ	Kadın Erkek	100 M KURBAĞALAMA 11-12 YAŞ	Kadın Erkek	50 M SIRTÜSTÜ 11-12 YAŞ	Kadın Erkek
50 M KURBAĞALAMA 11-12 YAŞ	Kadın Erkek	50 M KELEBEK 11-12 YAŞ	Kadın Erkek	200 M KELEBEK 12 YAŞ	Kadın Erkek
		200 M SIRTÜSTÜ 11-12 YAŞ	Kadın Erkek	100 M SERBEST 11-12 YAŞ	Kadın Erkek

### 2 GÜNLÜK PROGRAM

1. GÜN SABAH		2. GÜN SABAH	
200 M KURBAĞALAMA 11-12 YAŞ	Kadın Erkek	200 M KARIŞIK 11-12 YAŞ	Kadın Erkek
100 M SERBEST 11-12 YAŞ	Kadın Erkek	50 M KURBAĞALAMA 11-12 YAŞ	Kadın Erkek
50 M SIRTÜSTÜ 11-12 YAŞ	Kadın Erkek	100 M KELEBEK 11-12 YAŞ	Kadın Erkek
1. GÜN AKŞAM		2. GÜN AKŞAM	
400 M SERBEST 11-12 YAŞ	Kadın Erkek	100 M KURBAĞALAMA 11-12 YAŞ	Kadın Erkek
50 M KELEBEK 11-12 YAŞ	Kadın Erkek	50 M SERBEST 11-12 YAŞ	Kadın Erkek
200 M SIRTÜSTÜ 11-12 YAŞ	Kadın Erkek	100 M SIRTÜSTÜ 11-12 YAŞ	Kadın Erkek
		200 M KELEBEK 12 YAŞ	Kadın Erkek

## MÜSABAKA BARAJLARI

### 11 YAŞ, 25 M

A4	A3	A2	A1	B2	B1	ERKEK-KADIN	A4	A3	A2	A1	B2	B1
00:29,99	00:30,99	00:31,99	00:33,99	00:36,99	00:39,99	50 m Serbest	00:30,99	00:31,99	00:32,99	00:34,99	00:37,99	00:40,99
01:04,99	01:06,99	01:09,99	01:13,99	01:21,99	01:26,99	100 m Serbest	01:06,99	01:08,99	01:11,99	01:15,99	01:22,99	01:27,99
04:58,99	05:07,99	05:20,99	05:42,99	06:05,99	06:29,99	400 m Serbest	05:05,99	05:14,99	05:27,99	05:49,99	06:13,99	06:37,99
00:33,99	00:34,99	00:36,99	00:38,99	00:42,99	00:45,99	50 m Sirtüstü	00:34,99	00:35,99	00:36,99	00:39,99	00:43,99	00:46,99
01:13,99	01:15,99	01:18,99	01:24,99	01:31,99	01:37,99	100 m Sirtüstü	01:14,99	01:16,99	01:19,99	01:25,99	01:32,99	01:39,99
02:38,99	02:42,99	02:49,99	03:01,99	03:16,99	03:28,99	200 m Sirtüstü	02:40,99	02:45,99	02:52,99	03:03,99	03:20,99	03:32,99
00:37,99	00:38,99	00:40,99	00:43,99	00:46,99	00:49,99	50 m Kurbağalama	00:38,99	00:39,99	00:41,99	00:44,99	00:47,99	00:50,99
01:23,99	01:25,99	01:29,99	01:35,99	01:43,99	01:46,99	100 m Kurbağalama	01:24,99	01:26,99	01:30,99	01:36,99	01:44,99	01:50,99
02:59,99	03:04,99	03:12,99	03:25,99	03:41,99	03:53,99	200 m Kurbağalama	03:01,99	03:06,99	03:14,99	03:27,99	03:39,99	03:51,99
00:31,99	00:32,99	00:33,99	00:36,99	00:39,99	00:42,99	50 m Kelebek	00:32,99	00:33,99	00:34,99	00:36,99	00:40,99	00:43,99
01:12,99	01:14,99	01:17,99	01:22,99	01:30,99	01:36,99	100 m Kelebek	01:13,99	01:15,99	01:18,99	01:23,99	01:31,99	01:37,99
02:37,99	02:42,99	02:49,99	03:00,99	03:18,99	03:30,99	200 m Karışık	02:42,99	02:46,99	02:53,99	03:05,99	03:20,99	03:32,99

### 11 YAŞ, 50 M

A4	A3	A2	A1	B2	B1	ERKEK-KADIN	A4	A3	A2	A1	B2	B1
00:30,99	00:31,99	00:32,99	00:34,99	00:37,99	00:40,99	50 m Serbest	00:31,99	00:32,99	00:33,99	00:35,99	00:38,99	00:41,99
01:06,99	01:08,99	01:11,99	01:15,99	01:23,99	01:27,99	100 m Serbest	01:08,99	01:10,99	01:12,99	01:17,99	01:24,99	01:28,99
05:07,99	05:16,99	05:29,99	05:50,99	06:15,99	06:39,99	400 m Serbest	05:14,99	05:23,99	05:36,99	05:58,99	06:23,99	06:47,99
00:34,99	00:35,99	00:37,99	00:39,99	00:43,99	00:46,99	50 m Sirtüstü	00:35,99	00:36,99	00:37,99	00:40,99	00:44,99	00:47,99
01:15,99	01:17,99	01:20,99	01:26,99	01:33,99	01:39,99	100 m Sirtüstü	01:16,99	01:18,99	01:21,99	01:27,99	01:35,99	01:41,99
02:42,99	02:47,99	02:54,99	03:05,99	03:21,99	03:33,99	200 m Sirtüstü	02:45,99	02:49,99	02:56,99	03:08,99	03:25,99	03:37,99
00:38,99	00:39,99	00:41,99	00:44,99	00:48,99	00:51,99	50 m Kurbağalama	00:39,99	00:40,99	00:42,99	00:45,99	00:49,99	00:52,99
01:25,99	01:28,99	01:32,99	01:38,99	01:45,99	01:51,99	100 m Kurbağalama	01:26,99	01:29,99	01:32,99	01:38,99	01:46,99	01:52,99
03:04,99	03:09,99	03:17,99	03:30,99	03:47,99	03:59,99	200 m Kurbağalama	03:06,99	03:11,99	03:19,99	03:32,99	03:45,99	03:57,99
00:32,99	00:33,99	00:34,99	00:37,99	00:40,99	00:43,99	50 m Kelebek	00:33,99	00:34,99	00:35,99	00:37,99	00:41,99	00:44,99
01:14,99	01:16,99	01:19,99	01:24,99	01:33,99	01:39,99	100 m Kelebek	01:15,99	01:17,99	01:20,99	01:26,99	01:34,99	01:40,99
02:42,99	02:47,99	02:54,99	03:05,99	03:23,99	03:35,99	200 m Karışık	02:46,99	02:51,99	02:58,99	03:10,99	03:25,99	03:37,99



## MÜSABAKA BARAJLARI

### 12 YAŞ, 25 M

A4	A3	A2	A1	B2	B1	ERKEK-KADIN	A4	A3	A2	A1	B2	B1
00:27,99	00:28,99	00:29,99	00:31,99	00:34,99	00:37,99	50 m Serbest	00:28,99	00:29,99	00:30,99	00:32,99	00:35,99	00:38,99
01:00,99	01:02,99	01:04,99	01:09,99	01:14,99	01:20,99	100 m Serbest	01:02,99	01:04,99	01:06,99	01:11,99	01:15,99	01:21,99
04:34,99	04:42,99	04:54,99	05:14,99	05:46,99	06:10,99	400 m Serbest	04:45,99	04:53,99	05:05,99	05:26,99	05:49,99	06:13,99
00:31,99	00:32,99	00:33,99	00:36,99	00:39,99	00:42,99	50 m Sırtüstü	00:32,99	00:33,99	00:34,99	00:37,99	00:40,99	00:43,99
01:08,99	01:10,99	01:13,99	01:18,99	01:25,99	01:31,99	100 m Sırtüstü	01:09,99	01:11,99	01:14,99	01:19,99	01:26,99	01:32,99
02:26,99	02:31,99	02:37,99	02:48,99	03:03,99	03:15,99	200 m Sırtüstü	02:30,99	02:34,99	02:41,99	02:52,99	03:04,99	03:16,99
00:35,99	00:36,99	00:37,99	00:40,99	00:43,99	00:46,99	50 m Kurbağalama	00:36,99	00:37,99	00:38,99	00:41,99	00:44,99	00:47,99
01:16,99	01:18,99	01:22,99	01:27,99	01:36,99	01:42,99	100 m Kurbağalama	01:18,99	01:20,99	01:24,99	01:30,99	01:37,99	01:43,99
02:45,99	02:50,99	02:57,99	03:09,99	03:27,99	03:39,99	200 m Kurbağalama	02:49,99	02:54,99	03:01,99	03:13,99	03:28,99	03:40,99
00:29,99	00:30,99	00:31,99	00:33,99	00:36,99	00:39,99	50 m Kelebek	00:30,99	00:31,99	00:32,99	00:35,99	00:37,99	00:40,99
01:06,99	01:08,99	01:11,99	01:16,99	01:23,99	01:29,99	100 m Kelebek	01:08,99	01:10,99	01:13,99	01:18,99	01:24,99	01:30,99
02:29,99	02:34,99	02:40,99	02:51,99			200 m Kelebek	02:35,99	02:39,99	02:46,99	02:57,99		
02:27,99	02:31,99	02:38,99	02:48,99	03:03,99	03:15,99	200 m Karışık	02:31,99	02:36,99	02:42,99	02:53,99	03:05,99	03:17,99

### 12 YAŞ, 50 M

A4	A3	A2	A1	B2	B1	ERKEK-KADIN	A4	A3	A2	A1	B2	B1
00:28,99	00:29,99	00:30,99	00:32,99	00:35,99	00:38,99	50 m Serbest	00:29,99	00:30,99	00:31,99	00:33,99	00:36,99	00:39,99
01:02,99	01:03,99	01:06,99	01:10,99	01:16,99	01:22,99	100 m Serbest	01:04,99	01:05,99	01:08,99	01:13,99	01:17,99	01:23,99
04:42,99	04:50,99	05:02,99	05:22,99	05:55,99	06:19,99	400 m Serbest	04:53,99	05:01,99	05:14,99	05:34,99	05:58,99	06:22,99
00:32,99	00:33,99	00:34,99	00:37,99	00:40,99	00:43,99	50 m Sırtüstü	00:33,99	00:34,99	00:35,99	00:38,99	00:41,99	00:44,99
01:10,99	01:12,99	01:15,99	01:20,99	01:27,99	01:33,99	100 m Sırtüstü	01:11,99	01:13,99	01:16,99	01:21,99	01:28,99	01:34,99
02:31,99	02:35,99	02:41,99	02:52,99	03:07,99	03:19,99	200 m Sırtüstü	02:34,99	02:39,99	02:45,99	02:56,99	03:08,99	03:20,99
00:36,99	00:37,99	00:38,99	00:41,99	00:44,99	00:47,99	50 m Kurbağalama	00:37,99	00:38,99	00:39,99	00:42,99	00:45,99	00:48,99
01:18,99	01:21,99	01:24,99	01:30,99	01:39,99	01:45,99	100 m Kurbağalama	01:20,99	01:23,99	01:26,99	01:32,99	01:40,99	01:46,99
02:50,99	02:54,99	03:02,99	03:14,99	03:33,99	03:45,99	200 m Kurbağalama	02:54,99	02:58,99	03:06,99	03:18,99	03:34,99	03:46,99
00:30,99	00:31,99	00:32,99	00:34,99	00:37,99	00:40,99	50 m Kelebek	00:31,99	00:32,99	00:33,99	00:36,99	00:38,99	00:41,99
01:08,99	01:10,99	01:13,99	01:18,99	01:25,99	01:31,99	100 m Kelebek	01:10,99	01:12,99	01:15,99	01:20,99	01:26,99	01:32,99
02:34,99	02:38,99	02:45,99	02:56,99			200 m Kelebek	02:39,99	02:44,99	02:50,99	03:02,99		
02:31,99	02:36,99	02:42,99	02:53,99	03:07,99	03:19,99	200 m Karışık	02:36,99	02:40,99	02:47,99	02:58,99	03:10,99	03:22,99



## TÜRKİYE YÜZME FEDERASYONU



## BÖLGE KARMALARI SEÇME MÜSABAKALARI

**İSTANBUL**  
**1.2.3. BÖLGE**

**ANKARA**  
**4.5.6. BÖLGE**

**19-20**  
**MART**  
**2022**

19-20  
MART  
2022

<b>Müsabaka Tarihi:</b>	19-20 Mart 2022
<b>Müsabaka Yeri:</b>	Galatasaray Ergun Gürsoy Olimpik Yüzme Havuzu (1.2.3. Bölge) Eryaman Olimpik Yüzme Havuzu (4.5.6. Bölge)
<b>Katılım Yaşı:</b>	2008 Kadın, 2007 Erkek
<b>Son Liste Bildirim:</b>	18 Mart 2022 Saat: 17:00

Liste bildirimleri [portal.tyf.gov.tr](http://portal.tyf.gov.tr) adresinden kulüp ve antrenörlere tanımlı kullanıcı adı ve şifreleri ile giriş yapılarak başvurular tamamlanacaktır.

### PANDEMİ KURALLARI

- 2021 – 2022 Sezonu müsabakalarında, seyirci kapasitesinin %50'si oranında seyirci tribünlerde yer alabilir, tribünlerde 1 er koltuk boş bırakılarak oturma düzeni gerçekleştirilecektir.
- T.C. Sağlık Bakanlığı tarafından belirlenen aşı takvimini (T.C. Sağlık Bakanlığı tarafından sağlanan aşılarından iki doz aşı olan sporcu, antrenör, idareci ve seyirci, aşı kartlarını ibraz etmeleri şartıyla müsabaka havuzuna ve tribüne giriş yapabilirler.
- T.C. Sağlık Bakanlığı tarafından belirlenen aşı takvimini (T.C. Sağlık Bakanlığı tarafından sağlanan aşılarından iki doz aşısı olmayan sporcu, antrenör, idareci ve seyirci, müsabakadan en fazla 48 saat önce PCR testi yaptırmaları ve test sonuçlarının negatif olması şartıyla müsabaka havuzuna ve tribüne giriş yapabilirler.
- Müsabaka havuzuna ve tribünlere girişlerde maske takılması zorunludur.
- Sosyal mesafe kuralına uymak koşuluyla, sudan çıkan sporcular da dahil, havuz içerisinde bulunan kişilerin müsabaka esnasında maske takması zorunludur.

### MÜSABAKA KATILIM KURALLARI

- Yarışmalara belirtilen yaş grubu sporcular, 2021-2022 vizeli lisansları ile iştirak edeceklerdir.
- Müsabakalara ferdi lisansa sahip sporcular da katılabileceklerdir.
- Bir sporcu müsabaka boyunca dilediği kadar yarışta yer alabilir.
- Bölge karmaları seçmesi için iller ayrıca seçme müsabakası yapmayacak olup, kulüpler direk olarak illerin bağlı olduğu bölgede müsabakalara katılacaktır.
- Sporcular, lisansları hangi kulüp adına vizeli ise o kulübün yer aldığı bölgede yarışa katılacaklardır.

**MÜSABAKA BİLGİLERİ**

1. Tesise girişler ilgili seans başlangıcından 120 dk. önce başlayacaktır. Havuza girişler ilgili seans başlangıcından 90 dk. önce başlayacaktır.
2. 10 kulvarlı müsabaka havuzlarında 0. ve 9. kulvarlar çıkış ve dönüş, 1. ve 8. kulvarlar tempo kulvarı olarak kullanılacaktır. Isınma saatinin bitiminden 15 dk. önce ek olarak 8. kulvar çıkış ve dönüş kulvarlarına ilave olarak kullanılacaktır. Diğer kulvarlar ısınma kulvarı olup suya girişler oturarak gerçekleştirilecektir.
3. Müsabaka havuzu ilgili seans başlangıcından 15 dk. önce boşaltılacaktır.
4. Müsabakalar 8-10 kulvar üzerinden yapılacaktır.

**MÜSABAKA İTİRAZ VE FİNAL YARIŞLARI ÇEKİLME BİLGİLERİ**

1. Müsabakadaki itirazlar dilekçe ve 350 tl itiraz bedeli ile müsabaka direktörüne yapılacaktır.

**BÖLGE KARMALARI SEÇME KRİTERLERİ**

1. Sporcular kendi bölgelerinde değerlendirileceklerdir.
2. Sporcular puan aldıkları **en iyi olan en fazla 3 yarış** üzerinden değerlendirileceklerdir.
3. Bölge karmaları girebilmek için bir sporcu **en az 6 puan (Taban puan)** toplamalıdır. Sporcuların puan durumlarında eşitlik olduğu taktirde sırasıyla **en iyi 4.-5.-6. Vb.** yarışlarda aldıkları puanlara göre değerlendirileceklerdir.
4. **Puanlama**

2008 KADIN		2007 ERKEK	
A4	5 puan	A4	5 puan
A3	4 puan	A3	4 puan
A2	3 puan	A2	3 puan
A1	2 puan	A1	2 puan

5. **Bölge karmaları, her bölge için ayrı ayrı oluşturulacak sporcu sayıları,**

5. 1.Bölge: 16 kadın (2008) ve 16 erkek (2007)
6. 2.Bölge: 12 kadın (2008) ve 12 erkek (2007)
7. 3.Bölge: 12 kadın (2008) ve 12 erkek (2007)
8. 4.Bölge: 12 kadın (2008) ve 12 erkek (2007)
9. 5.Bölge: 12 kadın (2008) ve 12 erkek (2007)
10. 6.Bölge: 12 kadın (2008) ve 12 erkek (2007)

**Yukarıdaki kriterlere göre, 6 bölgeden oluşturulacak olan karma takım, federasyon karması adı altında TYF tarafından belirlenen uluslararası bir müsabakaya katılacaktır.**

6. Teknik toplantıya katılmayan kulüp yetkilileri, alınan kararları kabul etmiş sayılacaktır.
7. Bölgelerde kulüplerden seçilen sporcuların antrenör sayıları aşağıdaki gibidir.
  - a. 1-5 arası sporcusu olan kulüplerden 1 antrenör
  - b. 6-10 arası sporcusu olan kulüplerden 2 antrenör
  - c. 11 ve üzeri sporcu olan kulüplerden 3 antrenör
8. Bölge karmaları kadroları, Türkiye Yüzme Federasyonu Teknik Kurulu tarafından oluşturulacaktır.

**HARCIRAH BİLGİLERİ**

1. Bir sporcunun harcırar alabilmesi için şampiyonada en az 2 katılım barajı geçmesi gerekmektedir.
  - a. Bir kulübün (1-8) sporcusu 2 baraj geçmiş ise, 1 antrenör veya 1 idarecisine harcırar verilecektir.
  - b. Bir kulübün (9-16) sporcusu 2 baraj geçmiş ise, 2 antrenör veya 2 idarecisine harcırar verilecektir.
  - c. Bir kulübün (17 ve daha fazla) sporcusu 2 baraj geçmiş ise, 3 antrenör veya 3 idarecisine harcırar verilecektir.

**SEÇİLECEK MİLLİ TAKIMLAR**

1. Federasyon Karmaları seçme müsabakasıdır.

**BÖLGELER**

1.BÖLGE	2.BÖLGE	3.BÖLGE	4.BÖLGE	5.BÖLGE	6.BÖLGE
İstanbul	Bilecik	Afyon	Aksaray	Artvin	Adana
	Bursa	Antalya	Amasya	Bartın	Adıyaman
	Çanakkale	Aydın	Ankara	Bayburt	Ağrı
	Düzce	Balıkesir	Bolu	Erzincan	Ardahan
	Edirne	Burdur	Çankırı	Erzurum	Batman
	Kırklareli	Denizli	Çorum	Giresun	Bingöl
	Kocaeli	Isparta	Eskişehir	Gümüşhan e	Bitlis
	Sakarya	İzmir	Karabük	Ordu	Diyarbakır
	Tekirdağ	Kütahya	Karaman	Rize	Elazığ
	Yalova	Manisa	Kastamonu	Samsun	Gaziantep
		Muğla	Kayseri	Sinop	Hakkari
		Uşak	Kırıkkale	Trabzon	Hatay
			Kırşehir		İğdir
			Konya		Kahramanmar aş
			Nevşehir		Kars
			Niğde		Kilis
			Sivas		Malatya
			Tokat		Mardin
			Yozgat		Mersin
			Zonguldak		Muş
					Osmaniye
					Siirt
					Şanlıurfa
					Şırnak
					Tunceli
					Van

19-20  
MART  
2022

## MÜSABAKA PROGRAMI

1.GÜN SABAH 10:00	2.GÜN SABAH 10:00
100 m Serbest	200 m Serbest
200 m Sirtüstü	100 m Sirtüstü
400 m Karışık	200 m Karışık
1.GÜN AKŞAM 16:00	2.GÜN AKŞAM 16:00
100 m Kurbağalama	200 m Kurbağalama
200 m Kelebek	100 m Kelebek
400 m Serbest	800 m Serbest

## MÜSABAKA KATILIM VE HARCIRAH BARAJLARI

2008 DOĞUMLU 13 YAŞ KADIN				50 M HAVUZ	2007 DOĞUMLU 14 YAŞ ERKEK			
A1	A2	A3	A4		A4	A3	A2	A1
01:10,51	01:07,78	01:05,06	01:02,34	100 m Serbest	00:57,12	00:59,62	01:02,12	01:04,61
02:34,01	02:28,06	02:22,11	02:16,17	200 m Serbest	02:05,20	02:10,67	02:16,14	02:21,61
05:22,41	05:09,96	04:57,51	04:45,05	400 m Serbest	04:26,00	04:37,62	04:49,24	05:00,86
11:13,49	10:47,47	10:21,46	09:55,44	800 m Serbest	09:31,49	09:56,45	10:21,42	10:46,39
01:18,57	01:15,53	01:12,50	01:09,46	100 m Sirtüstü	01:04,40	01:07,21	01:10,02	01:12,84
02:49,94	02:43,37	02:36,81	02:30,25	200 m Sirtüstü	02:19,54	02:25,64	02:31,74	02:37,83
01:28,94	01:25,50	01:22,07	01:18,63	100 m Kurbağalama	01:12,35	01:15,51	01:18,67	01:21,83
03:11,30	03:03,92	02:56,53	02:49,14	200 m Kurbağalama	02:37,11	02:43,97	02:50,83	02:57,70
01:17,71	01:14,70	01:11,70	01:08,70	100 m Kelebek	01:02,49	01:05,22	01:07,95	01:10,68
02:53,11	02:46,42	02:39,73	02:33,05	200 m Kelebek	02:20,92	02:27,08	02:33,24	02:39,40
02:51,76	02:45,12	02:38,49	02:31,85	200 m Karışık	02:20,36	02:26,49	02:32,62	02:38,75
06:08,05	05:53,83	05:39,61	05:25,40	400 m Karışık	04:59,10	05:12,17	05:25,24	05:38,30