

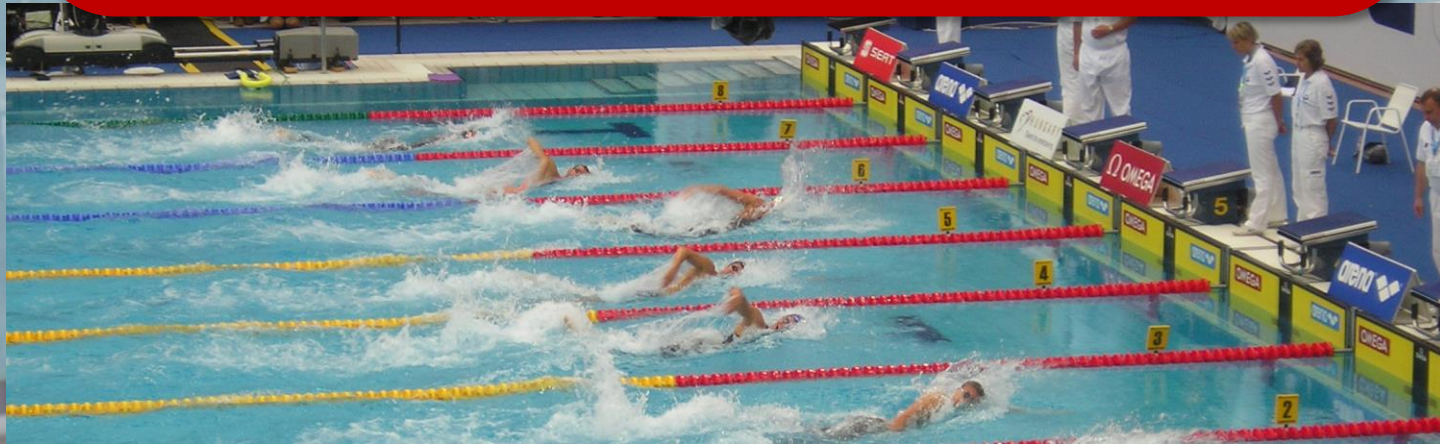

# Malatya Yüzme İl Temsilciliği

**MALATYA YEŞİLYURT KAYMAKAMLIK  
KUPASI REGLEMANI  
8-9-10-11-12-13-14+ YAŞ**







## MALATYA İL TEMSİLCİLİĞİ



**Müsabaka Tarihi** : 14 EKİM 2023 Cumartesi  
**Müsabaka Saati** : 10:00  
**Müsabaka Yeri** : Malatya Olimpik Kapalı Yüzme Havuzu (50m)  
**Katılım Yaşı** : 8-9-10-11-12-13-14+ Yaş Kadın-Erkek

Sporcu girişleri portal üzerinden yapılacak olup elden girişler kabul edilmeyecektir.

Akredasyon zorunludur.

Liste bildirimleri [portal.tyf.gov.tr](http://portal.tyf.gov.tr) adresinden kulüp ve antrenörlere tanımlı kullanıcı adı ve şifreleri ile giriş yapılarak başvurular tamamlanacaktır.



## MALATYA İL TEMSİLCİLİĞİ



# MÜSABAKA KATILIM KURALLARI

1. Türkiye Yüzme Federasyonu Müsabaka Genel Talimatları geçerlidir.
2. Yarışmalara belirtilen yaş grubu sporcular, 2023-2024 vizeli lisanları ile iştirak edebileceklerdir.
3. Müsabakalara ferdi lisansa sahip sporcular da katılabileceklerdir.
4. Her yaş grubu kendi yaş grubu kategorisinde yarışabilecektir.



## MALATYA İL TEMSİLCİLİĞİ



### MÜSABAKA BİLGİLERİ

1. Seans başlama zamanı: Cumartesi günü çift seans yapılacaktır .
2. Seans Başlangıç saati sabah 10:00'dır .
3. Müsabaka katılım sayısı: Sporcular, yarışma boyunca maksimum 2 yarışa katılabilirler.
4. Isınma : Havuz; ısınmalar için seans başlangıcından en az 1 saat 30 dakika öncesinden kullanıma açılacaktır.
5. Seriler: Seriler açık yaş olarak hızlı dereceden yavaş dereceye göre yapılacaktır.
6. Seremoni: Sporcu ve hakemlerin katılımıyla yapılacaktır .
7. Ödüllendirme yapılacaktır. İlk üçe giren kulüplere kupa, ilk dörde giren sporculara madalya verilecektir.
8. Müsabakada 8 kulvar olarak yapılacaktır, 1. kulvar tempo, 8. kulvar çıkış-dönüş kulvarı olarak kullanılacaktır.

**NOT:** Gerekli görülen durumlarda müsabakalarda il temsilciliği tarafından değişiklik yapılabilir

### MÜSABAKA İTİRAZ BİLGİLERİ

1. Müsabakadaki itirazlar dilekçe ve 750 ₺ itiraz bedeli ile müsabaka baş hakemine yapılacaktır.





# MALATYA İL TEMSİLCİLİĞİ



## MÜSABAKA PROGRAMI

1.GÜN SABAH SEANSI		1.GÜN AKŞAM SEANSI	
50 m. SERBEST	K/E	50 m. SIRTÜSTÜ	K/E
50 m. KELEBEK	K/E	50 m. Kurbağa	K/E

